



## PLANEJAMENTO PATRIMONIAL E SUCESSÓRIO

**/85**

**Sócios**

**/500+**

**Advogados**

**/30**

**Áreas de prática**

**/25**

**Grupos setoriais**

**/6**

**Unidades**

Nossa área de Planejamento Patrimonial e Sucessório é formada por um time multidisciplinar, composto por profissionais de diversas áreas de expertise, incluindo Direito de Família, Direito Societário e Direito Tributário. Nosso time possui larga experiência em casos de planejamento patrimonial e sucessório envolvendo empresas e negócios familiares.

Nossos serviços incluem proteção de patrimônio, preparação da empresa para sucessão de fundadores, alocação de patrimônio entre herdeiros, prevenção e atuação em disputas envolvendo sucessão de negócios familiares e minoração da incidência de tributos na sucessão ou alienação de ativos.

Mantemos também relacionamento com diversos parceiros internacionais especializados em planejamento patrimonial e gestão de patrimônio, proporcionando um leque mais amplo de alternativas a nossos clientes.

### Serviços

- Assessoria para análise dos efeitos tributários relacionados ao patrimônio familiar e empresarial;
- Consultoria sobre a conveniência de reorganização societária para planejamento sucessório;
- Desenvolvimento de estruturas jurídicas que envolvam governança familiar ou empresarial;
- Constituição de (i) veículos de investimento, e (ii) sociedades que concentrem a propriedade de imóveis, bens rurais ou sociedades operacionais (holdings), no Brasil e/ou no exterior;
- Elaboração de acordos de acionistas ou quotistas para estabelecer regras de controle e sucessão dos direitos dos acionistas/quotistas;
- Consultoria sobre a constituição de fundos de investimento e assessoria para elaboração do regulamento, bem como sobre alocação de recursos no exterior;
- Elaboração de pactos antenupciais, contratos de união estável, testamentos e instrumentos de doação;
- Assessoria em inventários judiciais e extrajudiciais.

### CONTATO



**FLÁVIA CRISTINA M.  
DE CAMPOS ANDRADE**  
fandrade@tozzinifreire.com.br  
55 11 5086-5280



**FERNANDA  
FOSSATI**  
ffossati@tozzinifreire.com.br  
55 51 3025-2205

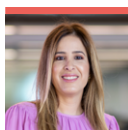

**SILVIA CASTRO  
CUNHA ZONO**  
sccunha@tozzinifreire.com.br  
55 11 5086-5577

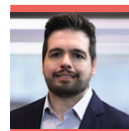

**ERLAN  
VALVERDE**  
evalverde@tozzinifreire.com.br  
55 11 5086-5351



**MARIA ELISA  
GUALANDI VERRI**  
mverri@tozzinifreire.com.br  
55 11 5086-5167



**THIAGO  
MEDAGLIA**  
tmedaglia@tozzinifreire.com.br  
55 11 5086-5134